COMUNE DI LATTARICO

(Cosenza)

PIANO STRUTTURALE COMUNALE

L.R. 19/2002 e ss.mm.ii.

Sindaco - Ing. Antonio Gianfranco Barci
Vice Sindaco - Dott.ssa Antonella Blandi
Segretario Comunale - Dott.ssa Giovanna Spataro

LATTALAB - LATTARICO LABORATORIO DI PROGETTO PER LA QUALITA' URBANA
Coordinamento Scientifico - Prof. arch. Giuseppe Scaglione
Gruppo di lavoro - arch. Vincenzo Cribari arch. Chiara Rizzi

Studio Geologico - Dott. Corrado Pirillo

Studio Agronomico - Dott. For. Carmine Pisano

Responsabile Unico del Progetto - Ing. Eduardo Biagio Iannace

Responsabile del Procedimento - Ing. Ferruccio Celestino

TAVOLA

L.4

Vincoli Di Tutela

SCALA 1 : 10.000

DATA Giugno 2012

Rappresentazione Pubblica - Ex Art. 2462 Decreto Interministeriale del Ministero dell'Interno e del Ministero dell'Interno

LEGENDA

- confine comunale
- idrografia
- orografia
- morfologia del costruito

fasce di rispetto delle infrastrutture

- autostrada 60 mt
- strade extraurbane primarie in contesti caratterizzati da insediamento di tipo diffuso 20 mt
- ferrovia 30 mt
- metanodotto 18,5 mt
- elettrodotto 50 mt

vincoli beni culturali e paesaggistici D.Lgs. 42/2004

- aree di tutela dei corsi d'acqua principali, Fiume Crati
- aree di tutela dei corsi d'acqua secondari Torrente Spagnarotta-Annea; torrente Coscinello; torrente Zagarello; vallone della Serra
- art. 142 comma d

altri vincoli

- fascia di rispetto depuratore 100 mt
- fascia di rispetto cimiteriale 100 mt
- aree percorse dal fuoco
- Sito di Interesse Comunitario
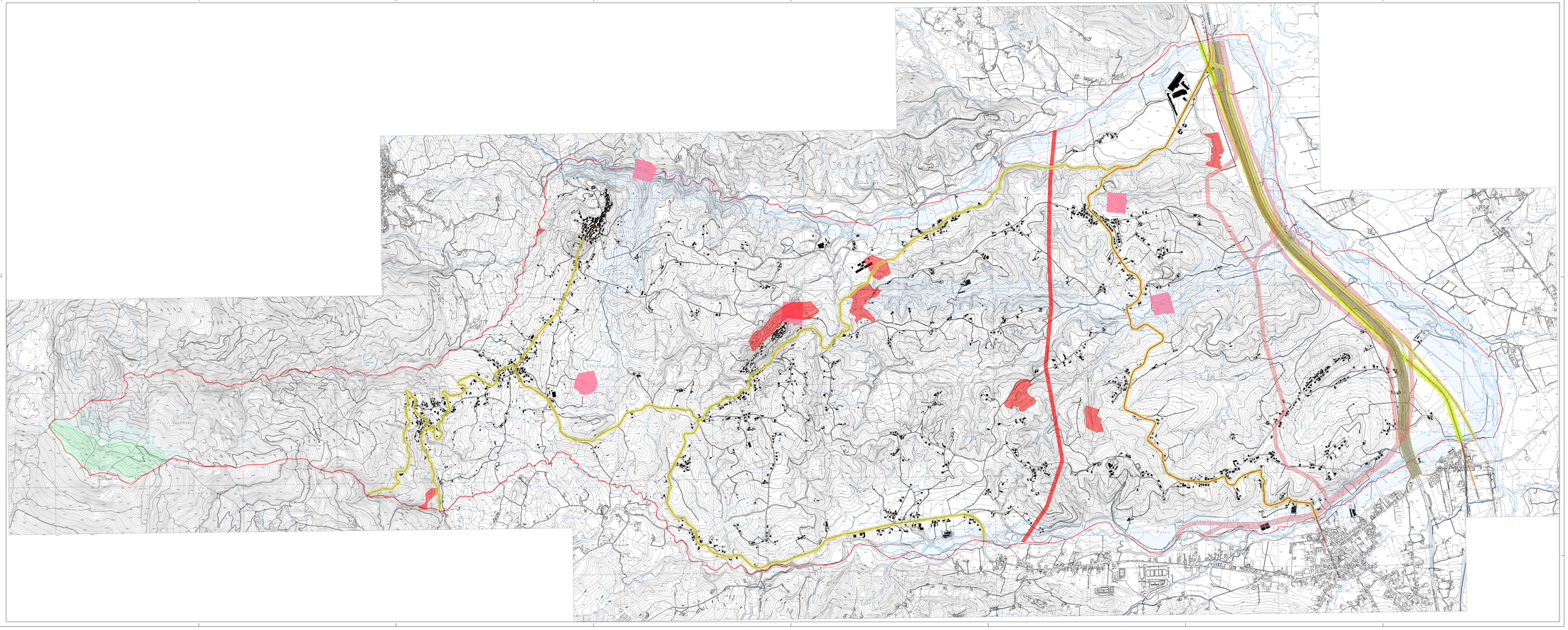
NOTA: per i vincoli del PAI si rinvia alle informazioni contenute nell'elaborato specifico